

STUDIO
ARCHIPOLIS

VIA CALATAFIMI n.60 63039 SAN BENEDETTO DEL TRONTO TEL MOB 328 1478316 E-MAIL ing.palestini@archipolis.it

DOMENICO PALESTINI INGEGNERE

COMUNE DI

SAN BENEDETTO DEL TRONTO

(ASCOLI PICENO)

OGGETTO:
PLANIMETRIA DELLA PESA SITA SU BANCHINA DI RIVA
"MALFIZIA"
CONCESSIONE DEMANIALE:
DITTA "PETROL FISHING sas"

IL PROGETTISTA

DOMENICO PALESTINI INGEGNERE

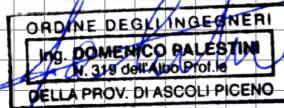

IL CONCESSIONARIO

PETROL FISHING sas

TAVOLA

UNICA

RIFERIMENTO

- PIANTE E PROSPETTI

ELABORATI

SCALA
1:100

DATA
22/12/2022

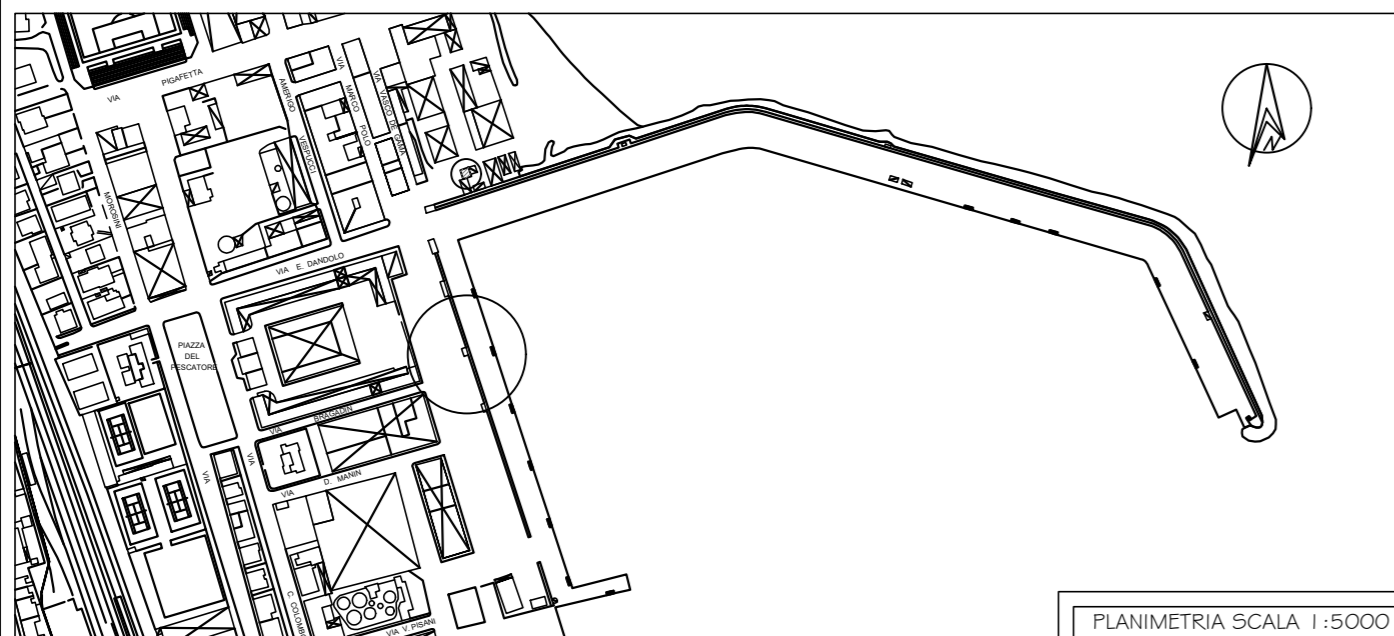

PLANIMETRIA SCALA 1:5000

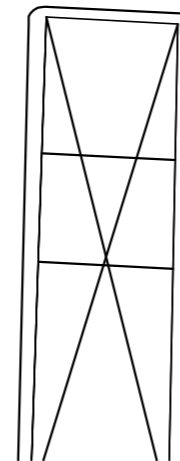
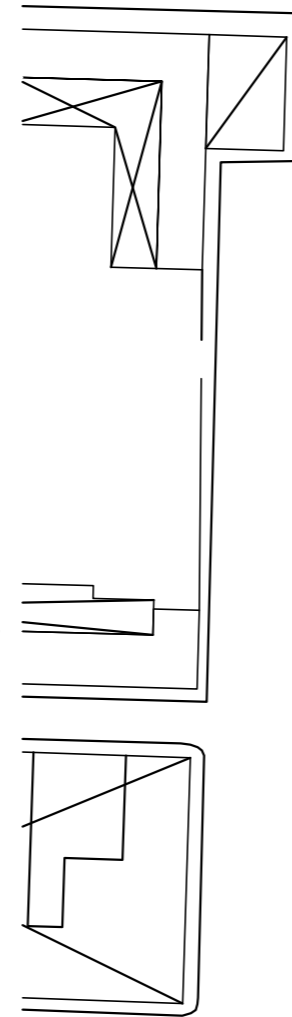
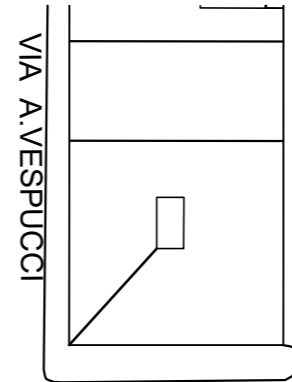

VIA M. POLO

VIA V. DE GAMA

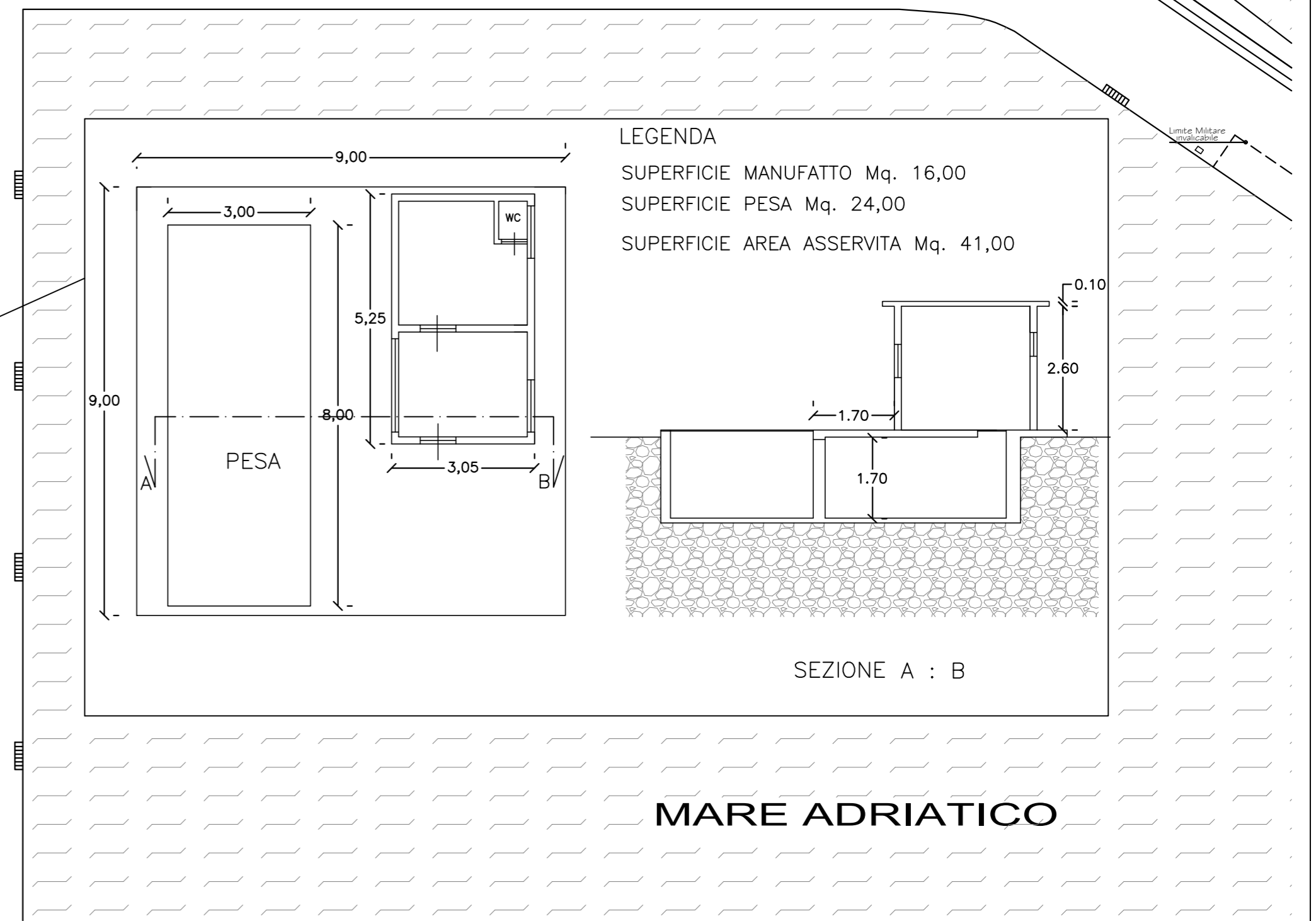
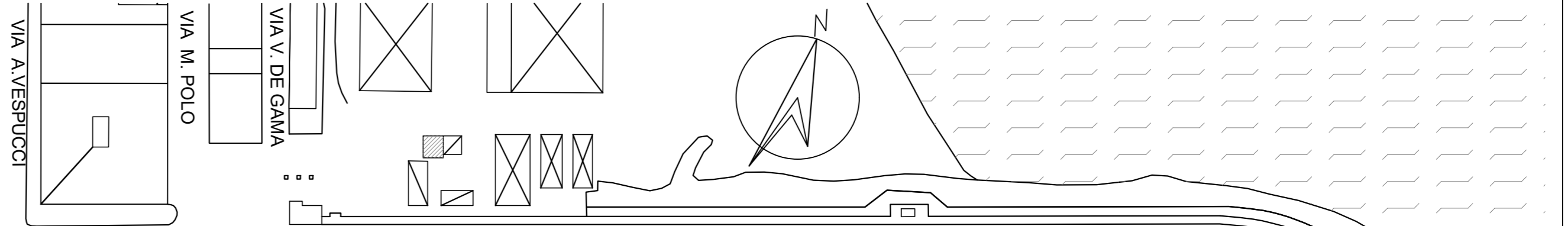

LEGENDA
SUPERFICIE MANUFATTO Mq. 16,00
SUPERFICIE PESA Mq. 24,00
SUPERFICIE AREA ASSERVITA Mq. 41,00

SEZIONE A : B

MARE ADRIATICO

* A TERMINI DELLE VIGENTI LEGGI SUI DIRITTI DI AUTORE QUESTO DISEGNO NON PUO' ESSERE UTILIZZATO, RIPRODOTTO E/O COMUNICATO AD ALTRI SENZA AUTORIZZAZIONE DELLO STUDIO ARCHIPOLIS